

# URBANISTIČKI PLAN UREĐENJA DIJELA UGOSTITELJSKO-TURISTIČKE ZONE BOŠKINAC

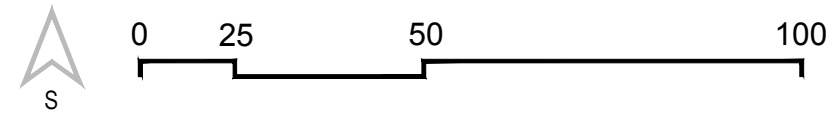

PRIJEDLOG PLANA

Kartografski prikaz:

## KORIŠTENJE I NAMJENA POVRŠINA

Županija:	<b>LIČKO - SENJSKA</b>	
Općina:	<b>GRAD NOVALJA</b>	
Naziv prostornog plana:	URBANISTIČKI PLAN UREĐENJA DIJELA UGOSTITELJSKO-TURISTIČKE ZONE BOŠKINAC	
Naziv kartografskog prikaza:	KORIŠTENJE I NAMJENA POVRŠINA	
Broj kartografskog prikaza:	<b>1.</b>	Broj kartografskog prikaza: <b>1:2000</b>
Odluka o izradi prostornog plana (službeno glasilo): "Županijski glasnik Ličko-senjske županije br. 9/18"	Odluka predstavničkog tijela o donošenju plana (službeno glasilo):	
Javna rasprava (datum objave):	Javni uvid održan:	
Pečat tijela odgovornog za provođenje javne rasprave:	Odgovorna osoba za provođenje javne rasprave:  _____ (ime, prezime i potpis)	
Pravna osoba/tijelo koje je izradilo plan: <b>ZONA STO d.o.o.</b> Zagreb, Frane Petrića 4, tel. 01/4804-330, fax. 01/4812-708		
Pečat pravne osobe/tijela koje je izradilo plan:	Odgovorna osoba:  _____ mr.sc. Ninoslav Dusper, dipl.ing.arh.	
Odgovorni voditelj izrade plana: Tamara Mihinjač Pleše, dipl.ing.arh.		
<b>Stručni tim u izradi plana:</b>		
Tamara Mihinjač Pleše, dipl.ing.arh.		Ana Topić, dipl.ing.arh. i urb. Vilma Stopfer, mag.ing.kraj.arh.
Pečat predstavničkog tijela:	Predsjednik općinskog vijeća:  _____ (ime, prezime i potpis)	
Istovjetnost ovog prostornog plana s izvornikom ovjerava:	Pečat nadležnog tijela:	
_____ (ime, prezime i potpis)		

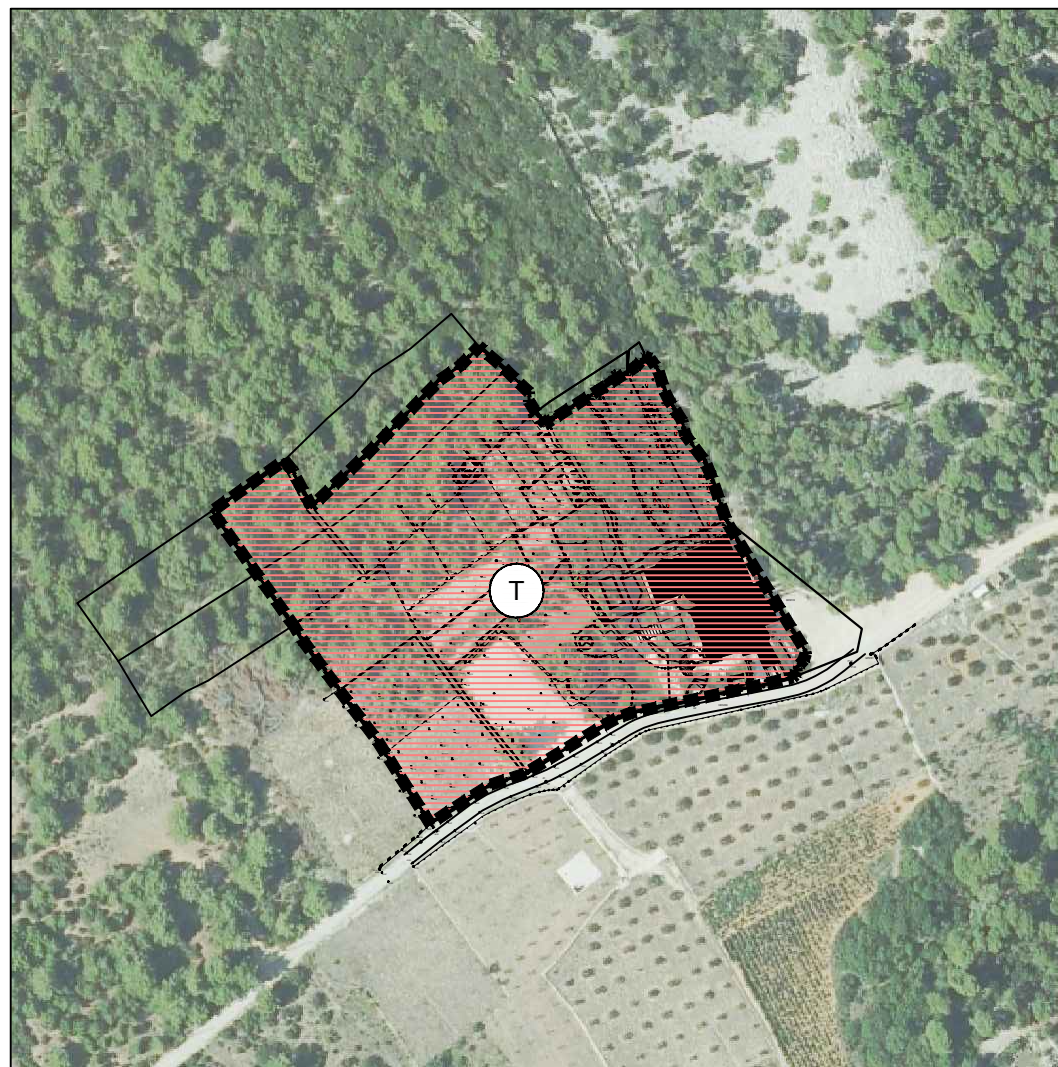

### LEGENDA

#### GRANICE



GRANICA OBUHVATA URBANISTIČKOG PLANA UREĐENJA

#### RAZVOJ I UREĐENJE POVRŠINA

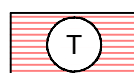

UGOSTITELJSKO-TURISTIČKA NAMJENA  
T1 - HOTEL