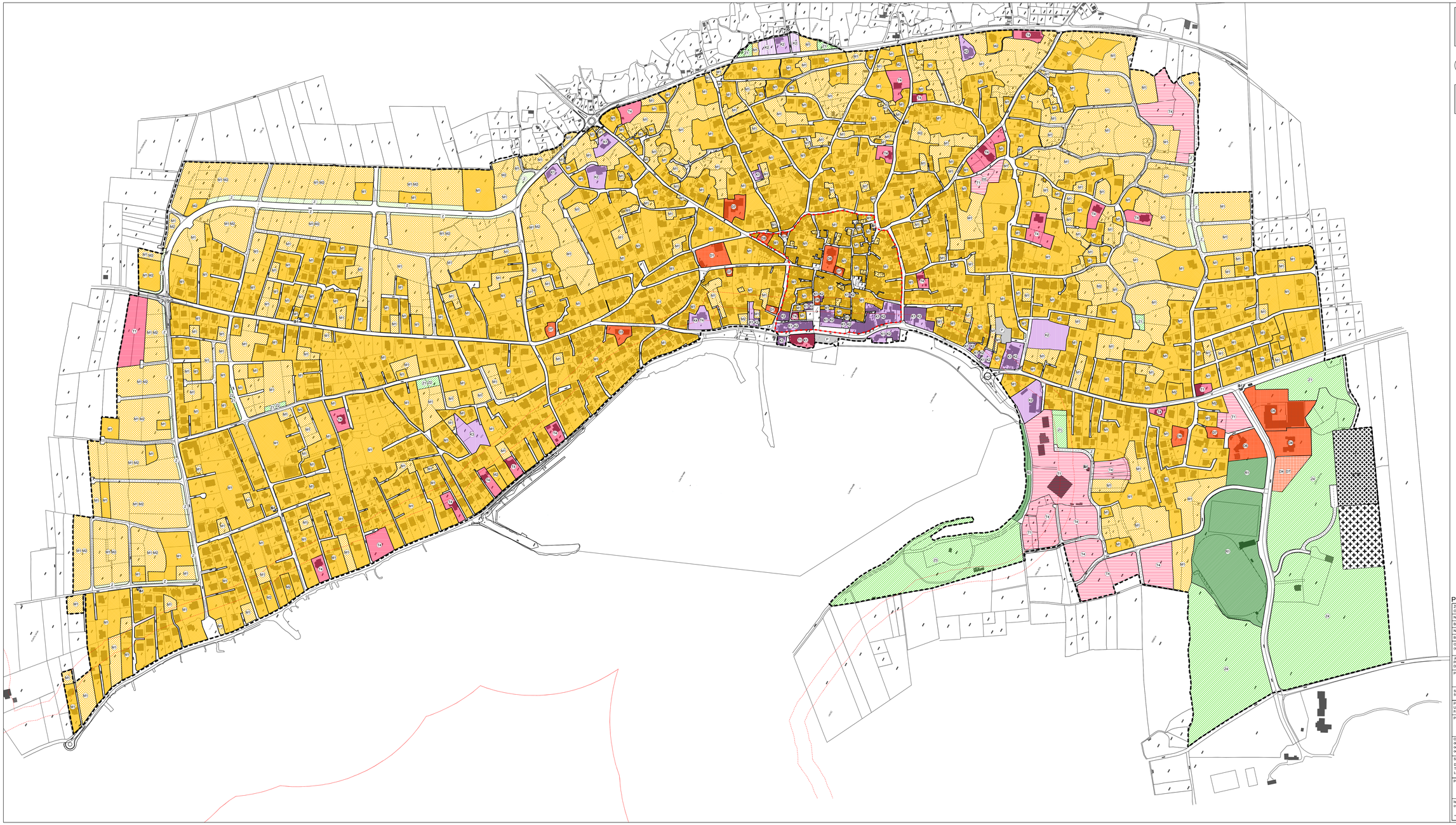

URBANISTIČKI PLAN UREĐENJA NASELJA NOVALJA

0 10 25 50 100 200 MJ 1: 2 000

KORIŠTENJE I NAMJENA POVRŠINA

GRANICE

- GRANICA OBUHVATA
- ZAŠTIĆENI OBALNI POJAS
  POJAS NA KOPNU 70 I 100 m OD LINIJE OBALE
- GRANICA OBUHVATA POVIJESNE JEZGRE NASELJA

RAZVOJ I UREĐENJE NASELJA

- M – MJEŠOVITA NAMJENA
  M1 - PRETEŽITO STAMBENA, M2 - PRETEŽITO POSLOVNA
- D – JAVNA I DRUŠTVENA NAMJENA
  D1 - UPRAVNA, D2 - SOCIJALNA, D3 - ZDRAVSTVENA, D4 - PREDŠKOLSKA, D5 - ŠKOLSKA, D6 - VJEROIZ., D7 - KULTURA, D8 - VJERSKA, D9 - POLICIJA
- K – GOSPODARSKA NAMJENA - POSLOVNA
  K1 - PRETEŽITO USLUŽNA, K2 - PRETEŽITO TRGOVA ČKA I K3 - UGOSTITELJSKA, K3 - KOMUNALNO SERVISNA, K4 - TRŽNICA
- T – GOSPODARSKA NAMJENA - UGOSTITELJSKO-TURISTI. ČKA
  T1 - HOTEL, T4 - OBITELJSKI HOTEL - PANSION
- R – SPORTSKO-REKREACIJSKA NAMJENA
  R1 - SPORT
- R – SPORTSKO-REKREACIJSKA NAMJENA
  R5 - UREĐENA PLAŽA
- Z – JAVNE ZELENE POVRŠINE
  Z1 - JAVNI PARK, Z2 - IGRALIŠTE, Z3 - MEDITERANSKI VRT, Z4 - GRADSKI PERIVOJ
- Z – ZAŠTITNE ZELENE POVRŠINE
- SI – TRAFOSTANICE
- GROBLJE

PROMET

prometna – planirana

- OSTALA ULICA
- PJEŠAČKE POVRŠINE
- P – JAVNO PARKIRALIŠTE

PRIJEDLOG PLANA

PONOVLJENA JAVNA RASPRAVA

Županija:	LIČKO - SENJSKA ŽUPANIJA
Općina:	GRAD NOVALJA
Naziv prostornog plana:	URBANISTIČKI PLAN UREĐENJA NASELJA NOVALJA
Broj radnog naloga:	10 038 A / Dokumentacijski broj: 1313 A
Naziv kartografskog prikaza:	**KORIŠTENJE I NAMJENA POVRŠINA**
Broj kartografskog prikaza:	1. / Mjerilo kartografskog prikaza: 1:2000
Odluka predstavničkog tijela o izradi plana (službeno glasilo):	"Županijski glasnik", br. 26/07 i 22/13
Javna rasprava (datum objave): 26.08.2011.	Javni uvid od/do: 05.09.2011. - 04.10.2011.
Ponovna javna rasprava (datum objave): 23.11.2012.	Javni uvid od/do: 13.12.2012. - 02.01.2013.
Druga ponovna javna rasprava (datum objave): 07.02.2014.	Javni uvid od/do: 17.02.2014. - 18.03.2014.
Pečat tijela odgovornog za provođenje javne rasprave:	Odgovorna osoba za provođenje javne rasprave: Gordana Vuković, dipl.ing.arh. / potpis
Suglasnost na plan prema članku 98. Zakona o prostornom uređenju i gradnji (Narodne novine br. 76/07, 38/09, 55/11, 90/11 i 50/12):	
Pravna osoba/tijelo koje je izradilo plan: URBANISTIČKI INSTITUT HRVATSKE d.o.o. Frane Petrića 4, 10000 Zagreb, tel. 014804-300, fax. 014812-708	
Pečat pravne osobe/tijela koje je izradilo plan:	Odgovorna osoba: mr.sc. Nikoslav Dušper, dipl.ing.arh. / potpis
Odgovorni voditelj: do prosinca 2013. - Lusiana Iveković, dipl.ing.arh.; od siječnja 2014. do srpnja 2014. - Tamara Mihinjač Pleše, dipl.ing.arh.; od srpnja 2014 - Đurđa Obralić, dipl.ing.arh.	
Stručni tim u izradi plana: Đurđa Obralić, dipl.ing.arh. Tamara Mihinjač Pleše, dipl.ing.arh. Lusiana Iveković, dipl.ing. arh.	Dean Vučić, ing.geod. Vilma Stojefer, mag.ing.kraj.arh. Natalia Folica, mag.ing.kraj.arh. Marijan Prus, dipl.iur. Juraj Dušper, dipl.oec.
Pečat predstavničkog tijela:	Predsjednik predstavničkog tijela: / ime, prezime i potpis
Istovjetnost ovog prostornog plana s izvornikom ovjerava: / ime, prezime i potpis	Pečat nadležnog tijela: