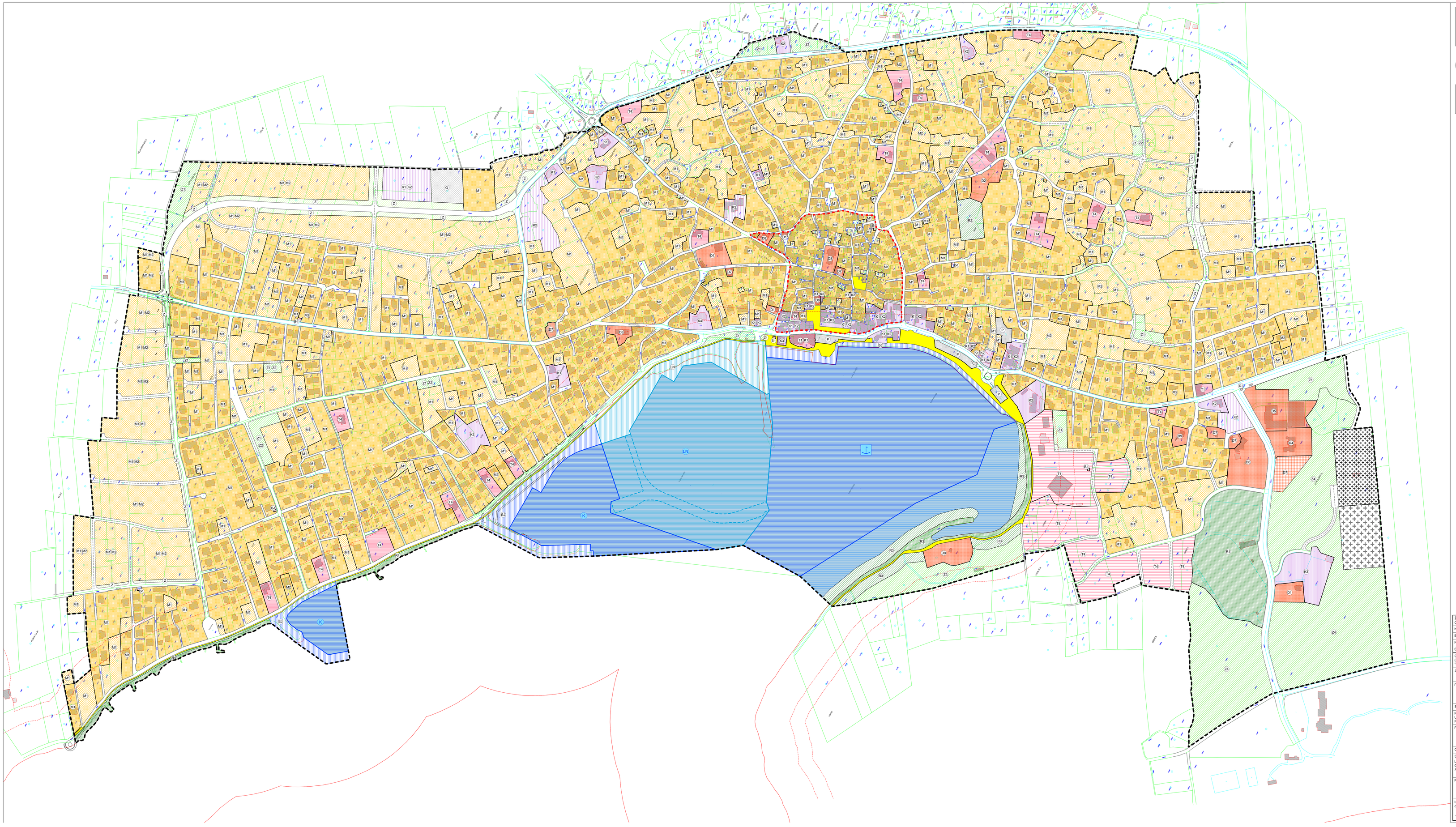

URBANISTIČKI PLAN UREĐENJA NASELJA NOVALJA

0 10 25 50 100 200 MJ 1: 2 000

KORIŠTENJE I NAMJENA POVRŠINA

GRANICE

- GRANICA OBUHVATA
- ZAŠTIĆENI OBALNI POJAS
  LINIJA OBALE
- ZAŠTIĆENI OBALNI POJAS
  POJAS NA KOPNU 70 I 100 m OD LINIJE OBALE
- GRANICA OBUHVATA POVIJESNE JEZGRE NASELJA

RAZVOJ I UREĐENJE NASELJA

postojeno	planirano	
M1	M1	MJEŠOVITA NAMJENA M1 – PRETEŽITO STAMBENA, M2 – PRETEŽITO POSLOVNA
D1	D1	JAVNA I DRUŠTVENA NAMJENA D1 – UPRAVNA, D2 – SOCIJALNA, D3 – ZDRAVSTVENA, D4 – PREDŠKOLSKA, D5 – ŠKOLSKA, D7 – KULTURA, D8 – VJERSKA, D9 – POLICIJA, D6 – VATROGASCI
K1	K1	GOSPODARSKA NAMJENA – POSLOVNA K1 – PRETEŽITO USLUŽNA, K2 – PRETEŽITO TRGOVAČKA MUNJOOSTRTELJSKA, K3 – KOMUNALNO-SERVISNA, K4 – TRŽNICA
T1	T1	GOSPODARSKA NAMJENA – UGOSTITELJSKO-TURISTIČKA T1 – HOTEL, T4 – OBITELJSKI HOTEL – PANSION
R1	R1	SPORTSKO-REKREACIJSKA NAMJENA R1 – SPORT, R2 – REKREACIJA
R3	R3	SPORTSKO-REKREACIJSKA NAMJENA R3 – UREĐENA PLAŽA, R4 – PRIRODNA PLAŽA
		AKVATORIJ KUPALIŠTA REKREACIJA U MORU
Z1	Z1	JAVNE ZELENE POVRŠINE Z1 – JAVNI PARK, Z2 – IGRALIŠTE, Z3 – MEDITERANSKI VRT, Z4 – GRADSKI PERIVOJ
	Z	ZAŠTITNE ZELENE POVRŠINE
B-I		TRAFOSTANICE
		GROBLJE
		MORE

PROMET

postojeno	planirano	
		OSTALA ULICA
		PJEŠAČKE POVRŠINE
P		JAVNO PARKIRALIŠTE
	G	JAVNA GARAŽA
	LI	LUKA NAUTIČKOG TURIZMA – KOPNENI DIO
	LN	LUKA NAUTIČKOG TURIZMA – MORSKI DIO
	R-I	POVRŠINE POMORSKOG PROMETA I INFRASTRUKTURE – KOPNENI DIO
	K	KOMUNALNI VEZOVI U OKVIRU LUKE OTVORENE ZA JAVNI PROMET – MORSKI DIO
	L	LUKA OTVORENA ZA JAVNI PROMET – MORSKI DIO

PRIJEDLOG PLANA

Županija: Općina:	LIČKO - SENJSKA ŽUPANIJA GRAD NOVALJA
Naziv prostornog plana:	URBANISTIČKI PLAN UREĐENJA NASELJA NOVALJA
Broj radnog naloga: 10 038	Dokumentacijski broj: 1313
Naziv kartografskog prikaza:	**KORIŠTENJE I NAMJENA POVRŠINA**
Broj kartografskog prikaza: **1.**	Mjerilo kartografskog prikaza: 1:2000
Odluka predstavničkog tijela o izradi plana (službeno glasilo): "Županijski glasnik", br. 26/07	Odluka predstavničkog tijela o donošenju plana (službeno glasilo):
Javna rasprava (datum objave):	Javni uvid održan
Pečat tijela odgovornog za provođenje javne rasprave:	Odgovorna osoba za provođenje javne rasprave: Gordana Vuković, dipl.ing.arh. ime, prezime i potpis

Suglasnost na plan prema članku 97. Zakona o prostornom uređenju i gradnji (Narodne novine br. 76/07, 38/09, 55/11)

Pravna osoba/tijelo koje je izradilo plan:
URBANISTIČKI INSTITUT HRVATSKE d.o.o.
Frane Petrića 4, 10000 Zagreb, tel. 0114804300, fax. 0114812708

Pečat pravne osobe/tijela koje je izradilo plan:	Odgovorna osoba: mr.sc. Ninoslav Dusper, dipl.ing.arh. ime, prezime i potpis

Odgovorni voditelj: Lusiana Iveković, dipl.ing.arh.

Stručni tim u izradi plana:

Lusiana Iveković, dipl.ing.arh.	Vladimir Tutek, dipl.ing.arh.	Natalia Avakumović, dipl.ing.ur.kraj.
Gorana Ljubičić, dipl.ing.arh.	Jelena Šimat, dipl.ing.arh.	Marijan Prus, dipl.kur.
Ante Senjanović, dipl.ing.arh.	Dean Vučić, ing.geod.	Juraj Dusper, dipl.oecc.

Pečat predstavničkog tijela:	Predsjednik predstavničkog tijela: ime, prezime i potpis
Istovjetnost ovog prostornog plana s izvornikom ovjerava: ime, prezime i potpis	Pečat nadležnog tijela: